

СВІДОЦТВО

ДОНЕЦЬКИЙ НАЦІОНАЛЬНИЙ
УНІВЕРСИТЕТ ЕКОНОМІКИ І ТОРГІВЛІ
ІМЕНІ МИХАЙЛА ТУГАН-БАРАНОВСЬКОГО

Міністерство освіти і науки України
Донецький національний університет
економіки і торгівлі
імені Михайла Туган-Барановського

СВІДОЦТВО ПРО ПІДВИЩЕННЯ КВАЛІФІКАЦІЇ
ПК 01566057/0227-23

Амєліна Світлана Олександрівна

з «21» січня 2023 р.
по «22» січня 2023 р.

успішно закінчила курс підвищення кваліфікації
за навчальною програмою:

«Інноваційні методи викладання: новітнє в європейській освітній практиці»

Загальна кількість годин / кредитів ЄКТС
за навчальним планом 30 год / 1 кредит ЄКТС
Форма навчання - дистанційна

Назва теми	Навчальний час/кредити ЄКТС
Модуль 1. Педагогіка вищої школи	16/0,53
Модуль 2. Підсумкова робота	14/0,47
Всього:	**30/1**

Виконала та захистила підсумкову роботу:
розгорнутий конспект заняття з дисципліни
«Іноземна мова» з оцінкою **«зараховано»**.

В. о. ректора О. Б. Чернега
М.П.
«23» січня 2023 р.
Реєстраційний № 262/23

СЕРТИФІКАТ

Виданий 16.07.2023

який засвідчує, що

Світлана Олександрівна Амєліна

успішно завершив(ла) онлайн-курс:

«ІЗІ ЗНО. Англійська мова»

тривалістю 30 годин

Ілля Філіпов
CEO студії онлайн-освіти EdEra

Зоя Литвин
Голова ГС «Освіторія»

Наталя Лотоцька-Гевко
Керівниця мережі шкіл англійської мови Грін Кантрі

Курс розроблений студією онлайн-освіти EdEra та ГС «Освіторія» в партнерстві з мережею шкіл англійської мови Грін Кантрі. Сертифікат виданий ТОВ «Едюкейшнал Ера».

*Сертифікат у базі проекту EdEra https://s3-eu-west-1.amazonaws.com/ed-era/cert/6b99c2e70a3a40178673db2bdb31360f/valid.html

NATIONAL ACADEMY OF EDUCATIONAL SCIENCES OF UKRAINE

STATE INSTITUTION OF HIGHER EDUCATION «UNIVERSITY OF EDUCATIONAL MANAGEMENT»

BILA TSERKVA INSTITUTE OF CONTINUOUS PROFESSIONAL EDUCATION

LMS "PROFOSVITA"

CERTIFICATE

№ 04-02/822

Svitlana Amielina

to participate the VI International scientific and practical Internet-conference

«Psychological and pedagogical aspects of adult education in the system of continuous education»

(26 November 2020)

ECTS 0,2 credits

Україна Київська область м.Біла Церква БІЛОЦЕРКІВСЬКИЙ ІНСТИТУТ НЕПЕРЕРВНОЇ ПРОФЕСІЙНОЇ ОСВІТИ ідентифікаційний код 35946459

Director of the Bilotserkivskyi Institute of Continuous Professional Education **V. Sidorenko**

PROMETHEUS

СЕРТИФІКАТ
Виданий 24.05.2020
prometheus.org.ua

СЕРТИФІКАТ

ЦЕЙ СЕРТИФІКАТ ЗАСВІДЧУЄ, ЩО

Амєліна Світлана Олександрівна

успішно закінчив(ла) курс

Протидія та попередження булінгу (цькуванню) в закладах освіти,

наданий викладачами курсу
через платформу масових відкритих онлайн-курсів **Prometheus**,

та навчився(лася):
- правильно діяти, якщо ваша дитина або учень стала учасником булінгу (цькування);
- діагностувати наявність булінгу (цькування) в колективі;
- вживати заходів, якщо ви працюєте в закладі освіти
та щодня стикаєтесь з подібними випадками;
- правильно зупиняти та попереджувати булінг (цькування);
- створювати безпечне освітнє середовище, вільне від будь-яких
проявів насильства та булінгу (цькування);
- запроваджувати системну протидію булінгу (цькування) в закладі освіти.

Форма навчання - дистанційна.
Кількість годин - 80 годин (2,6 кредитів ЄКТС).

МІНІСТЕРСТВО ОСВІТИ І НАУКИ УКРАЇНИ

МІЖНАРОДНИЙ ФОНД ВІДРОДЖЕННЯ

Хобзей Павло Кузьмович
Перший заступник
міністра освіти і науки України

Вікторія Примаченко
Директор ГО «Прометеус»

ГО «Прометеус», ЄДРПОУ 39598867
Надання освітніх послуг з підвищення кваліфікації педагогічних працівників згідно з КВЕД 85.59.

Автентичність цього сертифікату може бути перевірена за
https://courses.prometheus.org.ua:18090/cert/84b4fc179e624482a48f2e4035319bfb

PROMETHEUS

СЕРТИФІКАТ
Виданий 23.05.2020
prometheus.org.ua

СЕРТИФІКАТ

ЦЕЙ СЕРТИФІКАТ ЗАСВІДЧУЄ, ЩО

Амєліна Світлана Олександрівна

успішно закінчив(ла) курс

Освітні інструменти критичного мислення,

наданий викладачем **Сергієм Терно**

через платформу масових відкритих онлайн-курсів **Prometheus**,

та навчився(лася):

- мотивувати учнів до навчання та задовольняти їхні освітні потреби якнайкраще;
- використовувати екзистенціальний аналіз В. Франкла для гармонізації освітнього середовища та забезпечення власного емоційного добробуту;
- упорядковувати свою активність відповідно до важливості справ;
- використовувати стреси для власного особистісного та фахового зростання;
- створювати належні освітні умови для виховання успішних та щасливих людей;
- організовувати екологічний освітній процес;
- доцільно добирати засоби діагностики компетенцій учнів.

Форма навчання - дистанційна.
Кількість годин - 60 годин (2 кредити ЄКТС).

Сергій Терно
Доктор педагогічних наук

Вікторія Примаченко
Директор ГО «Прометеус»

ГО «Прометеус», ЄДРПОУ 39598867
Надання освітніх послуг з підвищення кваліфікації педагогічних працівників згідно з КВЕД 85.59.

Автентичність цього сертифікату може бути перевірена за
https://courses.prometheus.org.ua:18090/cert/4a1d9434d7d84b4e8f3b987e1550f5f3

СЕРТИФІКАТ

Виданий 08.12.2020

який засвідчує, що

Світлана Олексендрівна Амєліна

успішно завершив(ла) онлайн-курс:

«Усе, що треба знати для забезпечення прав підлітків в Україні»

Розрахований на 20 годин.

Олена Воскресенська,
Виконавчий директор,
Міжнародний благодійний фонд
«СНІД Фонд Схід-Захід»
(AIDS Foundation East-West – AFEW-Україна)

Ірина Нерубаєва,
Менеджер проектів,
Міжнародний благодійний фонд
«СНІД Фонд Схід-Захід»
(AIDS Foundation East-West – AFEW-Україна)

Ілля Філіпов,
Керівник студії онлайн-освіти EdEra

Сертифікат виданий ТОВ «Едюкейшнал Ера»

*Сертифікат у базі проекту EdEra https://s3-eu-west-1.amazonaws.com/ed-era/cert/a72c6eb39efa4a53803ee95d30194460/valid.html

СЕРТИФІКАТ

Виданий 08.11.2020



який засвідчує, що

Світлана Олексендрівна Амєліна

успішно завершив(ла) онлайн-курс:

«Про дистанційний та змішаний формати навчання» для педагогів та керівників закладів ПТО

розрахований на 30 годин

т.в.о. Міністра освіти і науки України
Сергій Шкарлет

Наталія Протасова
Керівник ГО DOCCU, директор Швейцарсько-українського проекту DECIDE, д.пед.н., професор

Ілля Філіпов
CEO студії онлайн-освіти EdEra

МІНІСТЕРСТВО ОСВІТИ І НАУКИ УКРАЇНИ

DECIDE

EDERA

DOCCU ГРОМАДСЬКА ОРГАНІЗАЦІЯ

PHZH

Сертифікат виданий ТОВ «Едюкейшнал Ера»

*Сертифікат у базі проекту EdEra https://s3-eu-west-1.amazonaws.com/ed-era/cert/da429e1ec967409c8c09d32602c3d01d/valid.html

Соціальна перспектива
ОСВІТНЯ ПЛАТФОРМА

СЕРТИФІКАТ
№ X2QMTA-CE000006

FRIEDRICH EBERT STIFTUNG

Амєліна Світлана Олександрівна

пройшла / пройшов підвищення кваліфікації з теми

Цифрова грамотність та інклюзія в сучасному освітньому середовищі

25 січня 2022 р., 3 год./ **1 кр. ЄКТС**

та здобув / здобула компетентності
відповідно до програми вебінару
http://sp.inclusion.tilda.ws/help

Голова ГО
"Соціальна перспектива"
д. пед. наук, професор
Ганна ДАВИДЕНКО

Тренер,
к. філ.наук
ФОП 2990508102
Світлана ІЛІНІЧ

Фізична особа - підприємець
Ілініч
Світлана
Юріївна
2990508102

Made for free with Certify'em

ЗАТВЕРДЖУЮ
Голова ГО
«Соціальна перспектива»,
_____Г.В. Давиденко

«14» січня 2022 р.

Програма заходу підвищення кваліфікації
педагогічних та науково-педагогічних працівників
«Цифрова грамотність та інклюзія в сучасному освітньому середовищі»

Програма розроблена відповідно до Порядку підвищення кваліфікації педагогічних та науково-педагогічних працівників, що затверджений постановою Кабінету Міністрів України №800 від 21.08.2019 р., і набув чинності 03 вересня 2019 року, зі змінами та доповненнями та із врахуванням останніх вимог до підготовки педагогічних та науково-педагогічних кадрів.

Відомості про суб'єкт підвищення кваліфікації:

Громадська організація «Соціальна перспектива» у співпраці з фізична особою-підприємцем Ілініч Світланою Юріївною, ІД 2990508102, основний КВЕД діяльності 85.59 Інші види освіти, н. в. і. у.

Відомості про захід підвищення кваліфікації: захід підвищення кваліфікації проходитиме в онлайн-режимі 25 січня 2022 р., після цієї дати буде доступний постійно у дистанційній формі за покликанням http://sp.inclusion.tilda.ws/help. Основна інформація про захід, суб'єкта підвищення кваліфікації, програма, а також перелік виданих сертифікатів знаходяться на офіційній сторінці заходу http://sp.inclusion.tilda.ws/help. Загальна кількість навчальних годин заходу становить 3 год.

Розробники: Г.В. Давиденко, докторка педагогічних наук, професорка, проректорка з наукової та міжнародної діяльності Відкритого міжнародного університету розвитку людини "Україна", директорка Вінницького інституту, засновниця та голова ради ГО "Соціальна перспектива"; С.Ю. Ілініч, кандидатка філологічних наук, експертка з питань інклюзії, психології комунікації, ефективного навчання, тренерка.

Мета заходу підвищення кваліфікації: ознайомити з найновішими інформаційними технологіями та вебресурсами та їх використанням у розвитку мотивації здобувачів освіти до активного навчання та залучення в освітній процес; сформувати компетентності, необхідні для успішної діяльності з фаху; мотивувати до саморозвитку та ефективної професійної діяльності.

Напрям підвищення кваліфікації: мультипредметна програма з фокусом на формування інклюзивних та цифрових компетентностей; соціально-поведінкові науки.

Загальна тривалість – 3 годин (0,1 кредит ЄКТС).

Цільова аудиторія курсу: педагогічні, науково-педагогічні, адміністративні працівники закладів середньої, фахової передвищої та вищої освіти, психологи, соціальні педагоги, інші особи, які бажають розширити свої знання із запропонованої тематики.

Форма підвищення кваліфікації: дистанційна.

Документ про підвищення кваліфікації: сертифікат на 3 години (0,1 кредит ЄКТС).

Компетентності, на формування та оновлення яких спрямовано курс:

- створення безпечного та інклюзивного освітнього середовища, особливості інклюзивного навчання, забезпечення додаткової підтримки в освітньому процесі дітей з особливими освітніми потребами;
- використання інформаційно-комунікативних та цифрових технологій в освітньому процесі, включаючи онлайн навчання та кібербезпеку; дистанційне навчання
- опанування новітніми формами та технологіями роботи, розвиток творчості та критичного мислення.

ЗМІСТ

Тематичний блок	Загальна тривалість, год
Цифрова грамотність та доступність	1 год.
Доступні україномовні ІТ-технології та веб-ресурси у роботі з учнем з ООП	1 год.
Базові принципи формування доступного освітнього середовища	1 год.

PROMETHEUS

СЕРТИФІКАТ
Виданий 25.04.2020
prometheus.org.ua

СЕРТИФІКАТ

ЦЕЙ СЕРТИФІКАТ ЗАСВІДЧУЄ, ЩО

Амєліна Світлана Олександрівна

успішно закінчив(ла) курс

Критичне мислення для освітян,

наданий **Сергієм Терно, Наталією Степановою та Сергієм Горбачовим**

через платформу масових відкритих онлайн-курсів **Prometheus**,

та навчився(лася):
- відрізняти навчання критичного мислення від його імітації;
- визначати сфери, де критичне мислення стане в пригоді;
- розпізнавати властивості критичного мислення
та особистості із прагненням до критичного мислення;
- застосовувати стратегії та процедури критичного мислення
для розв'язування проблемних задач та самовдосконалення;
- розуміти, коли потрібно застосовувати критичне мислення та стадії його розгортання;
- створювати належні умови для розвитку критичного мислення учнів.

Форма навчання - дистанційна.
Кількість годин - 30 годин (1 кредит ЄКТС).

TRANSITION
Ministry of Foreign Affairs of the Czech Republic

Сергій Терно
Доктор педагогічних наук

Наталія Степанова
Кандидат філософських наук

Сергій Горбачов
Журналіст, редактор, викладач медіаграмотності

Вікторія Примаченко
Директор ГО «Прометеус»

ГО «Прометеус», ЄДРПОУ 39598867
Надання освітніх послуг з підвищення кваліфікації педагогічних працівників згідно з КВЕД 85.59.

Автентичність цього сертифікату може бути перевірена за
https://courses.prometheus.org.ua:18090/cert/3a9741d041df4c91a198241d9d855684

Сертифікат

Виданий 10.07.2022

який засвідчує, що

Світлана Олександрівна Амєліна

успішно завершив(ла) онлайн-курс:

«EXAM STRATEGIES FROM A TO Z»

тривалістю 20 годин

Саймон Етертон
Регіональний керівник програми «Future English»
Британська Рада

Ілля Філіпов
Керівник студії онлайн-освіти EdEra

Курс розроблено Британською Радою спільно зі студією онлайн освіти EdEra в рамках Нової Української школи

*Сертифікат у базі проекту EdEra https://s3-eu-west-1.amazonaws.com/ed-era/cert/84e3ce13aeac411c99b78b5d3937552f/valid.html

PROMETHEUS

СЕРТИФІКАТ
Виданий 23.05.2020
prometheus.org.ua

СЕРТИФІКАТ

ЦЕЙ СЕРТИФІКАТ ЗАСВІДЧУЄ, ЩО

Амєліна Світлана Олександрівна

успішно закінчив(ла) курс

Медіаграмотність для освітян,

наданий **Сергієм Горбачовим та Любов'ю Найдьоновою**

через платформу масових відкритих онлайн-курсів **Prometheus**,

та навчився(лася):
- розрізняти психологічні засади медіаграмотності;
- виокремлювати завдання медіаосвіти у школі;
- використовувати можливості медіа для професійної діяльності;
-спілкуватися із журналістами та давати інтерв'ю;
- використовувати світовий та український досвід медіаосвіти.

Форма навчання - дистанційна.
Кількість годин - 60 годин (2 кредита ЄКТС).

TRANSITION
Ministry of Foreign Affairs of the Czech Republic

Сергій Горбачов
Журналіст, редактор,
викладач медіаграмотності

Любов Найдьонова
Доктор психологічних наук, експерт з питань медіакультури та медіапсихології

Вікторія Примаченко
Директор ГО «Прометеус»

ГО «Прометеус», ЄДРПОУ 39598867
Надання освітніх послуг з підвищення кваліфікації педагогічних працівників згідно з КВЕД 85.59.

Автентичність цього сертифікату може бути перевірена за
https://courses.prometheus.org.ua:18090/cert/dec098544daa4f25817727f393994140

PROMETHEUS

СЕРТИФІКАТ
Виданий 23.05.2020
prometheus.org.ua

СЕРТИФІКАТ

ЦЕЙ СЕРТИФІКАТ ЗАСВІДЧУЄ, ЩО

Амєліна Світлана Олександрівна

успішно закінчив(ла) курс

Освітні інструменти критичного мислення,

наданий викладачем **Сергієм Терно**

через платформу масових відкритих онлайн-курсів **Prometheus**,

та навчився(лася):

- мотивувати учнів до навчання та задовольняти їхні освітні потреби якнайкраще;
- використовувати екзистенціальний аналіз В. Франкла для гармонізації освітнього середовища та забезпечення власного емоційного добробуту;
- упорядковувати свою активність відповідно до важливості справ;
- використовувати стреси для власного особистісного та фахового зростання;
- створювати належні освітні умови для виховання успішних та щасливих людей;
- організовувати екологічний освітній процес;
- доцільно добирати засоби діагностики компетенцій учнів.

Форма навчання - дистанційна.
Кількість годин - 60 годин (2 кредити ЄКТС).

Сергій Терно
Доктор педагогічних наук

Вікторія Примаченко
Директор ГО «Прометеус»

ГО «Прометеус», ЄДРПОУ 39598867
Надання освітніх послуг з підвищення кваліфікації педагогічних працівників згідно з КВЕД 85.59.

Автентичність цього сертифікату може бути перевірена за
https://courses.prometheus.org.ua:18090/cert/4a1d9434d7d84b4e8f3b987e1550f5f3

СЕРТИФІКАТ

№ SPVNUA-4-26

Цей сертифікат засвідчує, що

Світлана Олександрівна Амєліна

успішно закінчив(ла) дистанційний курс на освітній платформі
«Соціальна перспектива»

Інновації та кращі практики у роботі викладача 2022

30 годин (1 кредит ЄКТС)
26 січня 2022

та здобув(ла) компетентності відповідно до програми курсу
https://webinar.sp.vn.ua/course/4/4

Директор інституту
доктор педагогічних наук,
професор

Ганна Давиденко

Менеджер курсу, к. філ. наук
ФОП 2990508102

Світлана Ілініч

На Урок
освітній проект

СЕРТИФІКАТ

засвідчує, що

Амєліна Світлана Олександрівна

ВСП "КФК НАУ"

створює та використовує у своїй роботі
інтерактивні онлайн-тести "На Урок"

Директор
ТОВ «Освітній проект «На Урок»
Перепелиця Д. О.

Сертифікат № ТС1-835378
08.12.2022
naurok.com.ua



На Урок
освітній проект

ТОВ «На Урок»
ЄДРПОУ 41991148

СВІДОЦТВО

№ В251-835378

підтверджує, що
Амєліна Світлана Олександрівна
ДПТНЗ КЦПОРКТРС

дистанційно підвищив (-ла) кваліфікацію під час вебінару «Використання можливостей «На Урок» для дистанційного навчання»

за напрямами «ІКТ», «Практичні прийоми»
(тривалість 2 години / 0,06 кредиту ЄКТС)

та набув (-ла) таких компетентностей, передбачених стандартами освіти: інноваційність, інформаційно-комунікаційна, навчання впродовж життя

веб-адреса сторінки вебінару:
https://naurok.com.ua/webinar/link/251

Автор вебінару:
Цукор Любов

Директор ТОВ «На Урок»
Перепелиця Д.О.
24.03.2020

ТОВАРИСТВО З ОБМЕЖЕНОЮ ВІДПОВІДАЛЬНІСТЮ «ОСВІТНІЙ ПРОЕКТ «НА УРОК» №41991148 м.ХАРКІВ

QR-код для перевірки свідоцтва

Свідоцтво відповідає вимогам постанови КМУ від 21.08.2019 №800
зі змінами, внесеними згідно з постановою КМ №1133 від 27.12.2019

На Урок
освітній проект

ТОВ «На Урок»
ЄДРПОУ 41991148

СВІДОЦТВО

№ В255-835378

підтверджує, що

Амєліна Світлана Олександрівна

ДПТНЗ КЦПОРКТРС

дистанційно підвищив (-ла) кваліфікацію під час вебінару «Викладання іноземної мови в умовах дистанційного та онлайн-навчання»

за напрямами «ІКТ», «Предметне навчання»
(тривалість 2 години / 0,06 кредиту ЄКТС)

та набув (-ла) таких компетентностей, передбачених стандартами освіти: професійні, інформаційно-комунікаційна, мовленнєва

веб-адреса сторінки вебінару:
https://naurok.com.ua/webinar/link/255

Автор вебінару:
Гонтар Євгенія

Директор ТОВ «На Урок»
Перепелиця Д.О.
01.04.2020

ТОВАРИСТВО З ОБМЕЖЕНОЮ ВІДПОВІДАЛЬНІСТЮ «ОСВІТНІЙ ПРОЕКТ «НА УРОК» №41991148 * УКРАЇНА * М.ХАРКІВ *

QR-код для перевірки свідоцтва

Свідоцтво відповідає вимогам постанови КМУ від 21.08.2019 №800
зі змінами, внесеними згідно з постановою КМ №1133 від 27.12.2019

КОМУНАЛЬНИЙ ЗАКЛАД ВИЩОЇ ОСВІТИ
«ДНІПРОВСЬКА АКАДЕМІЯ НЕПЕРЕРВНОЇ ОСВІТИ»
ДНІПРОПЕТРОВСЬКОЇ ОБЛАСНОЇ РАДИ»

СВІДОЦТВО
ПРО ПІДВИЩЕННЯ КВАЛІФІКАЦІЇ

СПК № ДН 41682253/16431

Амєліна Світлана Олександрівна
(прізвище, ім'я, по батькові)

з « 30 » листопада 20 20 р.
по « 11 » грудня 20 20 р.
підвищував (ла) кваліфікацію за освітньою програмою
« Учителі української мови і літератури, зарубіжної літератури та російської мови»

у кількості 80 / 2,7 годин/кредитів
За рівнем виконання вимог освітньої програми у повному обсязі відповідає кваліфікаційним вимогам для присвоєння атестаційними комісіями категорії
спеціаліст другої категорії

Ректор *В. В. Сиченко*

« 11 » грудня 20 20 р.

Реєстраційний № 1

СЕРТИФІКАТ

ПРО УСПІШНУ УЧАСТЬ В ОНЛАЙН-ТРЕНІНГУ

ОТМЮО-00026

Амєліна Світлана Олександрівна

ВИКОНАВ (ЛА) НЕОБХІДНИЙ ОБСЯГ ЗАВДАНЬ ОНЛАЙН-ТРЕНІНГУ

“МОЖЛИВОСТІ YOUTUBE ДЛЯ ОСВІТИ”

ОПИС ДОСЯГНУТИХ РЕЗУЛЬТАТІВ:

- РЕЗУЛЬТАТ ПІДСУМКОВОГО ТЕСТУВАННЯ ПОНАД 80% МАКСИМАЛЬНО МОЖЛИВОЇ КІЛЬКОСТІ БАЛІВ;
- УДОСКОНАЛЕНА ПРОФЕСІЙНА КОМПЕТЕНТНІСТЬ (ЦИФРОВИЙ КОМПОНЕНТ) В ОБСЯЗІ 2 АКАДЕМІЧНІ ГОДИНИ (0,07 КРЕДИТИ ECTS).

29 ЧЕРВНЯ 2022 РОКУ

ДАТА

ТОВ “АКАДЕМІЯ ЦИФРОВОГО РОЗВИТКУ”
ІДЕНТИФІКАЦІЙНИЙ КОД ЮРИДИЧНОЇ ОСОБИ 43109490
КОД КВЕД 85.59 ІНШІ ВИДИ ОСВІТИ, Н. В. І. У. (ОСНОВНИЙ)

ДИРЕКТОР ТОВ “АКАДЕМІЯ ЦИФРОВОГО РОЗВИТКУ”
АНТОНІНА БУКАЧ

Товариство з обмеженою відповідальністю «ЕДЮКЕЙШНАЛ ЕРА»(ЄДРПОУ:42502643) є суб'єктом надання освітніх послуг з підвищення кваліфікації педагогічних працівників згідно з КВЕД 85.60, 85.59

СЕРТИФІКАТ

від 01.09.2024

засвідчує, що

Світлана Амєліна

завершив/-ла навчання за програмою підвищення кваліфікації

«Цифровий учитель» (30 годин / 1 кредит ЄКТС)

Форма підвищення кваліфікації — дистанційна

Програма спрямована на розвиток загальних (ЗК.02 — громадянська, ЗК.03 — культурна, ЗК.04 — лідерська) та професійних (А2 — предметно-методична, А3 — інформаційно-цифрова, В1 — інклюзивна, Б2 — емоційно-етична, Г2 — організаційна, Г3 — оцінювально-аналітична, Д2 — здатність до навчання впродовж життя) компетентностей.

Опис досягнутих результатів навчання міститься у Програмі підвищення кваліфікації за QR-кодом

Курс розроблений ЮНЕСКО у співпраці із студією онлайн-освіти EdEra та Інститутом освіти для миру та сталого розвитку ім. Махатми Ганді ЮНЕСКО (MGIEP) за підтримки гранту Google.org та Міністерства освіти і науки України

Оксен Лісовий
Міністр освіти і науки України

Ілля Філіпов
Директор товариства
з обмеженою відповідальністю
«ЕДЮКЕЙШНАЛ ЕРА»

Товариство з обмеженою відповідальністю • м.Київ • Україна • «ЕДЮКЕЙШНАЛ ЕРА» ідентифікаційний код 42502643

unesco | Міністерство освіти і науки України | Google.org | edera

м.Київ, 2024

№ d6cdc414-4c89-4e44-90d9-4075ba5d095b

МІНІСТЕРСТВО ОВІТИ І НАУКИ УКРАЇНИ
MINISTRY OF EDUCATION AND SCIENCE OF UKRAINE

ВІДОКРЕМЛЕНИЙ СТРУКТУРНИЙ ПІДРОЗДІЛ «КРИВОРІЗЬКИЙ ФАХОВИЙ КОЛЕДЖ НАЦІОНАЛЬНОГО АВІАЦІЙНОГО УНІВЕРСИТЕТУ»
SEPARATED STRUCTURAL SUBDIVISION «KRYVYI RIH PROFESSIONAL COLLEGE OF NATIONAL AVIATION UNIVERSITY»

СЕРТИФІКАТ
CERTIFICATE

Цим Сертифікатом засвідчується, що

АМЄЛІНА СВІТЛАНА ОЛЕКСАНДРІВНА

ВЗЯЛА УЧАСТЬ У РЕГІОНАЛЬНОМУ ФОРУМІ, ПРИСВЯЧЕНОМУ ВСЕСВІТНЬОМУ ДНЮ ПСИХІЧНОГО (МЕНТАЛЬНОГО) ЗДОРОВ'Я

6 ГОДИН (0,2 КРЕДИТА ЄКТС)

та здобула компетентності відповідно до програми форуму
КВЕД: 85.89

Дата проходження семінару: 10.10.2024

Дата видачі сертифікату: 11.10.2024

Начальник коледжу Анатолій АНДРУСЕВИЧ

Від Відокремлений структурний підрозділ «Криворізький фаховий коледж Національного авіаційного університету
For: Separated Structural Subdivision «Kryvyi Rih Professional College of National Aviation University»

СЕРТИФІКАТ

УЧАСНИКА ВЕБІНАРА

З ГОРДІСТЮ ПРЕДСТАВЛЯЄМО, ЩО:

АМЄЛІНА СВІТЛАНА ОЛЕКСАНДРІВНА

ПРОСЛУХАЛА ОНЛАЙН-ВЕБІНАР ТРИВАЛІСТЮ 2 ГОДИНИ.

ЯК НЕ СТАТИ ЖЕРТВОЮ ШАХРАЙСЬКИХ ВИДАНЬ В SCOPUS: ЗАОЩАДЖУЙТЕ ЧАС І ГРОШІ

Дата
10.11.2024

Василь Малець
Лектор

Академія статей

PROMETHEUS

СЕРТИФІКАТ
Виданий 17.11.2024
prometheus.org.ua

СЕРТИФІКАТ

ЦЕЙ СЕРТИФІКАТ ЗАСВІДЧУЄ, ЩО

Амєліна Світлана Олександрівна

успішно закінчив(ла) курс

Академічна доброчесність: онлайн-курс для викладачів,

наданий викладачами курсу
через платформу масових відкритих онлайн-курсів **Prometheus**,

та навчився(лася):
застосовувати теоретичні знання на практиці у викладанні та науковому керівництві

Форма навчання - дистанційна.
Кількість годин - 60 годин (2 кредити ЄКТС).

AMERICAN COUNCILS FOR INTERNATIONAL EDUCATION

AcademIQ

Ярема Бачинський
Директор в Україні
Американські Ради з міжнародної освіти:
ACTR/ACCELS

Ольга Бершадська
Керівниця Центру забезпечення якості освіти
НаУКМА

Яна Чапайло
Координаторка проєкту
«Ініціатива академічної доброчесності
та якості освіти»

Автентичність цього сертифіката може бути перевірена за
https://certs.prometheus.org.ua/cert/082b84eb2c7d48a2ac981479e2597ad1

Товариство з обмеженою відповідальністю «ЕДЮКЕЙШНАЛ ЕРА» (ЄДРПОУ: 42502643) є суб'єктом надання освітніх послуг з підвищення кваліфікації педагогічних працівників згідно з КВЕД 85.59 та 85.60.

СЕРТИФІКАТ



засвідчує, що

Світлана Амєліна

успішно пройшла/-ов навчання

«Як штучний інтелект може змінити викладання: практичні кейси для вчителів»

тривалістю 3 академічні години (0,1 кредиту ЄКТС)

та здобула/-в знання та практичні навички щодо використання штучного інтелекту в освітньому процесі. Серед них:

- розуміння можливостей ШІ для автоматизації рутинних завдань та підтримки вчителя;
- навички створення тестів, планів уроків і навчальних матеріалів за допомогою ШІ-інструментів;
- уміння персоналізувати навчання відповідно до потреб, інтересів і рівня підготовки учнів;
- здатність адаптувати контент для учнів з особливими освітніми потребами;
- розуміння етичних аспектів роботи з ШІ, зокрема конфіденційності, доброчесності та критичного мислення;
- готовність інтегрувати цифрову грамотність і медіаосвіту в щоденну педагогічну практику.





Філіпов Ілля

CEO студії онлайн-освіти EdEra

№ ee99e64a-d37f-486b-bdb7-d13f33958bc1

Виданий 28.04.2025

Відеолекцію записано у межах проєкту «EdEra для освітян» у співпраці з експерткою Анастасією Бречко.

СЕРТИФІКАТ № AIAFEBGC1-1393

ПРО УСПІШНЕ ЗАВЕРШЕННЯ КУРСУ

Амєліна
Світлана
Олександрівна

ВИКОНАВ (ЛА) НЕОБХІДНИЙ ОБСЯГ ЗАВДАНЬ В МЕЖАХ КУРСУ

«АКАДЕМІЯ ШІ ДЛЯ ОСВІТЯН ВІД GOOGLE»

Навчання відбулося за дистанційною формою в період з 07 квітня до 18 травня 2025 року



ОПИС ДОСЯГНУТИХ РЕЗУЛЬТАТІВ:

- Засвоєна освітня програма підвищення кваліфікації педагогічних, науково-педагогічних працівників закладів дошкільної, загальної середньої, професійної (професійно-технічної), фахової передвищої та вищої освіти «Академія ші для освітян від GOOGLE»;
- Виконано понад 100% загального обсягу завдань курсу;
- Результат підсумкового тестування понад 60% максимально можливої кількості балів;
- Удосконалена професійна компетентність (галузь штучного інтелекту) **в обсязі 30 академічних годин (1 кредит ECTS).**

18 ТРАВНЯ 2025 РОКУ

Директор ТОВ «Академія цифрового розвитку»
АНТОНІНА БУКАЧ

ТОВ "Академія цифрового розвитку"
Ідентифікаційний код юридичної особи 43109490
Код КВЕД 85.59 Інші види освіти, Н. В. І. У. (Основний)

МІНІСТЕРСТВО ОСВІТИ І НАУКИ УКРАЇНИ
КРИВОРІЗЬКИЙ ФАХОВИЙ КОЛЕДЖ
ДЕРЖАВНОГО НЕКОМЕРЦІЙНОГО ПІДПРИЄМСТВА
"ДЕРЖАВНИЙ УНІВЕРСИТЕТ "КИЇВСЬКИЙ АВІАЦІЙНИЙ ІНСТИТУТ"

СЕРТИФІКАТ

Цим сертифікатом засвідчується, що

СВІТЛАНА АМЄЛІНА

успішно виконала програму підвищення кваліфікації
міського семінару для вчителів за темою

"ОСОБЛИВОСТІ ВИКЛАДАННЯ АНГЛІЙСЬКОЇ МОВИ
В УМОВАХ ВОЄННОГО СТАНУ"

та набула компетентностей відповідно до програми підвищення кваліфікації
КВЕД 85.89

Обсяг підвищення кваліфікації: 6 годин (0,2 кредиту ECTS)

Строк виконання програми підвищення кваліфікації: 17.05.2025

Начальник коледжу Анатолій АНДРУСЕВИЧ

BRITISH COUNCIL

TeachingEnglish

Certificate

awarded to

Svitlana Amielina

for successfully completing 12 hours of

TeachingEnglish: How to teach grammar

on 31/07/2025

signed by

Michael Connolly

Director English Programmes

M. Connolly



www.teachingenglish.org.uk

AQUEDUTO

BRITISH COUNCIL

TeachingEnglish

Certificate

awarded to

Svitlana Amielina

for successfully completing 12 hours of

TeachingEnglish: Integrating digital technologies

on 30/09/2025

signed by

Michael Connolly

Director English Programmes

M. Connolly

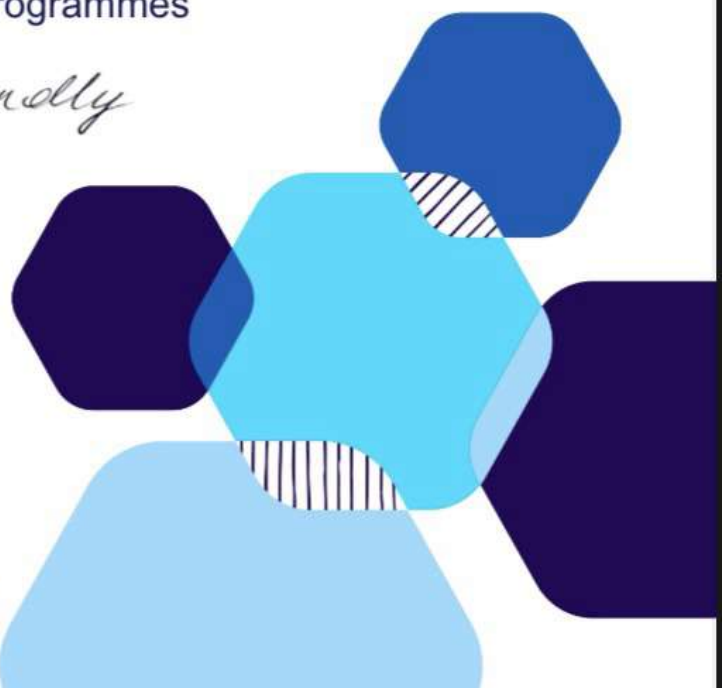

www.teachingenglish.org.uk

AQUEDUTO

СЕРТИФІКАТ № AIAFEC3-10253

ПРО УСПІШНЕ ЗАВЕРШЕННЯ КУРСУ

Амєліна
Світлана
Олександрівна

Виконав (-ла) необхідний обсяг завдань в межах курсу

«Академія ШІ для освітян 3.0 від Google»

Навчання відбулося за дистанційною формою в період з 28 вересня по 22 жовтня 2026 року



ОПИС ДОСЯГНУТИХ РЕЗУЛЬТАТІВ:

- Засвоєна освітня програма підвищення кваліфікації педагогічних, науково-педагогічних працівників закладів дошкільної, загальної середньої, професійної (професійно-технічної), фахової передвищої та вищої освіти «Академія ШІ для освітян 3.0 від Google»;
- Виконано понад 80% загального обсягу завдань курсу;
- Результат підсумкового тестування понад 60% максимально можливої кількості балів;
- Удосконалена компетентність та досягнуті результати навчання: інформаційно-цифрова й інформаційно-комунікаційна компетентність — здатність ефективно, безпечно та відповідально застосовувати новітні технології штучного інтелекту для проєктування навчального контенту, оптимізації педагогічної діяльності та оцінювання результатів навчання в обсязі 45 академічних годин / 1,5 кредиту ЄКТС.

16 ЛИСТОПАДА 2026 РОКУ

ТОВ "Академія цифрового розвитку" (ідентифікаційний код юридичної особи 43109410)
Код КВЕД 85.59 Інші види освіти, Н. В. І. У. (Основний)

Директор ТОВ «Академія цифрового розвитку»
Антоніна БУКАЧ

МІНІСТЕРСТВО ОСВІТИ І НАУКИ УКРАЇНИ
КРИВОРІЗЬКИЙ ФАХОВИЙ КОЛЕДЖ
НАЦІОНАЛЬНОГО УНІВЕРСИТЕТУ
"КИЇВСЬКИЙ АВІАЦІЙНИЙ ІНСТИТУТ"

СЕРТИФІКАТ

Цим сертифікатом засвідчується, що

АМЄЛІНА СВІТЛАНА ОЛЕКСАНДРІВНА

взяла участь у регіональному форумі, присвяченому Всесвітньому дню ментального (психічного) здоров'я:

"НАЦІОНАЛЬНИЙ СПРОТИВ. СТІЙКІСТЬ НАЦІЇ!"

та набула компетентностей відповідно до програми форуму КВЕД 85.89

6 годин (0,2 кредиту ECTS)

Дата проведення форуму: 09.10.2026

Начальник коледжу **Анатолій АНДРУСЕВИЧ**